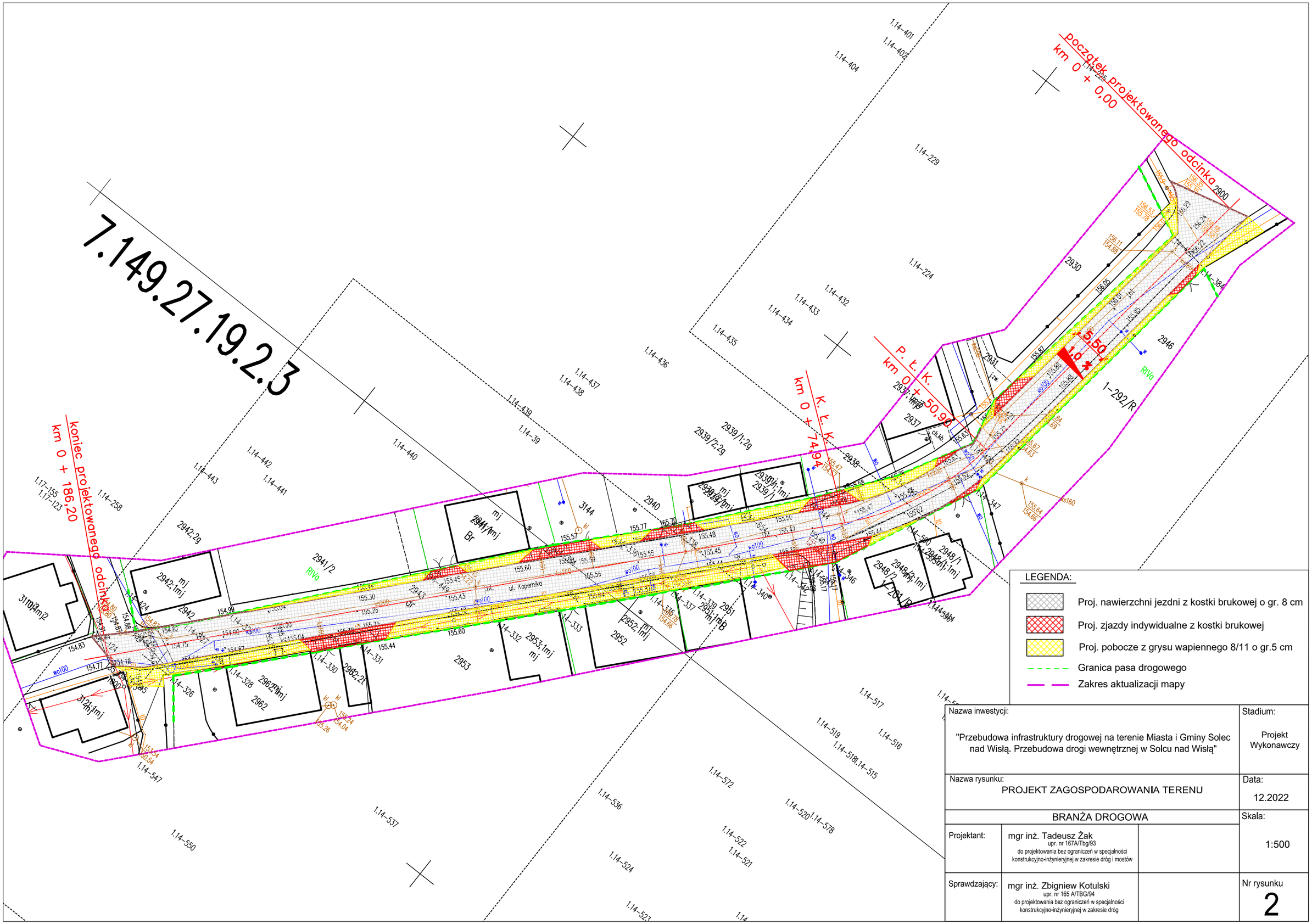

LEGENDA:

- Proj. nawierzchni jezdni z kostki brukowej o gr. 8 cm
- Proj. zjazdy indywidualne z kostki brukowej
- Proj. pobocze z grysu wapiennego 8/11 o gr.5 cm
- Granica pasa drogowego
- Zakres aktualizacji mapy

Nazwa inwestycji: "Przebudowa infrastruktury drogowej na terenie Miasta i Gminy Solec nad Wisłą. Przebudowa drogi wewnętrznej w Solcu nad Wisłą"	Stadium: Projekt Wykonawczy
Nazwa rysunku: PROJEKT ZAGOSPODAROWANIA TERENU	Data: 12.2022
BRANŻA DROGOWA	Skala: 1:500
Projektant: mgr inż. Tadeusz Żak, upr. nr 167A/Tbg/93, do projektowania bez ograniczeń w specjalności konstrukcyjno-inżynieryjnej w zakresie dróg i mostów	
Sprawdzający: mgr inż. Zbigniew Kotulski, upr. nr 165 A/TBG/94, do projektowania bez ograniczeń w specjalności konstrukcyjno-inżynieryjnej w zakresie dróg	Nr rysunku 2